Staatsbibliothek
zu Berlin
Preußischer Kulturbesitz

a l - Q u r ¾ n (F r a g m e n t e)

Vollständiger Titel:	a l - Q u r ¾ n (F r a g m e n t e)
PPN:	PPN722031998
PURL:	http://resolver.staatsbibliothek-berlin.de/SBB0000A22300000000
Signatur:	Ms. or. quart. 689
Kategorie(n):	Orientalische Handschriften
Projekt:	Orientalische Handschriften digital
Strukturtyp:	Handschrift
Seiten (gesamt):	25
Seiten (ausgewählt):	1-25
Lizenz:	Public Domain Mark 1.0

3/

4/

Ex
Bibliotheca Regia
Parisiensi

Corfu am 21. Novemb. 1881

Euer Hochwohlgeboren!

In der Beilage finden Sie ein Schriftstück,
/. das vielleicht für Sie brauchbar sein dürfte.
Ich erstand es mit mehreren anderen
Sachen aus dem Nachlasse des Grafen Zancaroll
hier. Ich besitze noch 2 ähnliche Stücke und
würde es mir zum Vergnügen gereichen
sie Ihnen abtreten zu dürfen.
Diesbezüglicher Nachricht entgegensehend
zeichne mich als Euer Hochwohlgeboren

ergeb. Diener
Dr med. C. A. v. Aschenbach

Sr. Hochwohlgeboren
Herrn
Professor Dr. Th. Mommsen
Charlottenburg
Berlin

ΚΕΡΚΥΡΑ 28 NOEM. 1881
BRINDISI 7 12 81 M
Ch. 1. 10 12 8-4 V

Abschrift

Charlottenburg den 8. 1892

(2)

Ihnen Dank!

Das von Ihnen mir freundlichst mitgetheilte Blatt hat mir viel Vergnügen gemacht, da es mich an manche schöne Stunde erinnert, die ich in Ihrem gastlichen Hause verlebt habe. Ich werde der Sitzung d. Landwirthschaft in gewohnter Weise beiwohnen und Ihnen demnächst meine Bestimmung darüber mittheilen, ob ich selbst oder durch einen Vertreter mich vertreten lassen werde.

Mit freundlichem Gruß

Ihr ergebener

Von Dr. med. Prof. v. Bergmann

Berlin

Berlin 13 Januar 1882.

Hochverehrter Herr Professor!

Mit Vorgängen sende ich Ihnen angebogen einen Rest von fragmenten, welche beim ersten zugeschickten. –

Da Sie das erste Exemplar der hiesigen Königl. Ms. or. 4° 689 Bibliothek übergeben, so bitte ich mich diesen acc. 11 116 hier ebenso zu verfahren.

Mit Ihnen, hochverehrter Herr Professor bestens empfohlen, zeichne mit vorzüglicher Hochachtung und Ergebenheit.

Dr. Carl A. v. Tischendorf

(4)

DDR

Großbeerenstr. 68

16/12 81.

Verehrtester Herr Collega

der Stadt ist zwar selbst an Bäumen sehr arm aber doch ziemlich alt, meist noch aus dem 18ten oder Anfang des 19ten Jahrhunderts, d. h. also Stämme jedenfalls so viel werth, daß Sie sie nicht müssen mehr zurückschicken, sondern sie sehr bald zum Ausbewahren übergeben sollten. Ich weiß allerdings nicht, ob die hiesige Polizeibehörde so alte Bäume herausrücken hat, aber man muß, wenn sie sie doch aufbewahren. Beim Durchsuchen zerbröckelt sie leider vollends. Der Rinden beifolgt hiesiger Zettel.

Ich habe den Verein benachrichtigt, dem Stadt bei Vogt für die Angelegenheit zu interessiren, weiß aber selbst nicht, was er aussetzen zu können.

In alter Hochachtung

Ihr ergebenster

A. Kellner

zu Ms. or. 4° 689

(5)

Inhalt

Qurʾān Sur. 3, 186 bis 2 letzte Worte.
187 ganz.
188 ganz.
189 ganz.

Material: feines Pergament, z. T. zerbröckelt.

Schrift: Kufisch, mit den nabatäischen Zügen in Form von schiefen kleinen Linien, ———″———, regelmäßig gesetzt; kein شد auf لله.

Hamza (in شيء) nicht geschrieben. Fā auf rechter Zeilenhälfte, auf الأولي s. Abschlā

Länge ā nicht geschrieben in الالباب, آيات, اختلاف, سموات, سُبْحَانَكَ, بَاطِلًا,

geschrieben durch ا in نَارَ, عذاب, قِيَامًا, نهار, انصار,

geschrieben wie in Arabisch مَا, هذا, فَقِنَا, رَبَّنَا, بَاطِلًا, وَقُعُودًا, قِيَامًا in ـا ـ.

Interpunktion keine; nur einmal setzt V. 187

Vokale voll geschrieben: a ـَ, an ـً
i ـِ, in ـٍ
u ـُ, un ـٌ, قدير,

aber wie nur in vollkommensten Beispielen geschrieben شيء (شَيْءٍ) nur in, nicht a u.s.f.

Tashdid, Gazm s. Syl fehlen ganz.

Schon VIII 2 hat Festschreibung der Hizra, 2a fehlt
oder 3 hat ———, ja ——.

NB. Vorstehendes gibt nur die Beschreibung der Vorderseite des Blattes.
w. a.

Ex
Bibliotheca Regia
Berolinensi

Ex
Bibliotheca Regia
Berolinensi

Ex
Biblioth. Regi-
Berolinensis

قد ارسلنا الى امم من قبلك فاخذناهم
بالبأساء والضراء لعلهم يتضرعون
فلولا اذ جاءهم بأسنا تضرعوا
ولكن قست قلوبهم وزين لهم
الشيطان ما كانوا يعملون

Ex
Bibliotheca Regia
Berolinensi

في السموت والارض الا بما وعد الله حق
ولكن اكثرهم لا يعلمون هو يحي ويميت واليه ترجعون
يا ايها الناس قد جاءتكم موعظة من ربكم وشفاء
لما في الصدور وهدى ورحمة للمؤمنين قل بفضل الله وب
رحمته فبذلك فليفرحوا هو خير مما يجمعون قل ارءيتم ما
ما انزل الله لكم من رزق فجعلتم منه حراما وحلالا
قل الله اذن لكم ام على الله تفترون وما ظن الذين
يفترون على الله الكذب يوم القيمة ان الله لذو
فضل على الناس ولكن اكثرهم لا يشكرون وما
تكون في شان وما تتلوا منه من قرءان ولا تعملون من
عمل الا كنا عليكم شهودا اذ تفيضون فيه وما
يعزب عن ربك من مثقال ذرة في الارض ولا في السما
ولا اصغر من ذلك ولا اكبر الا في كتب مبين
الا ان اولياء الله لا خوف عليهم ولا هم يحزنون الذين

Ex
Bibliotheca Regia
Berolinensi

Ms. or. 4° 689

acc. 11116.

3 Blatt (Briefe)

5 "

Koll, 13.6.1977

Ms. orient.
Quart. 689

Ms. or. 4° 689

acc. 11116.

3 Blatt (Briefe)

5 "

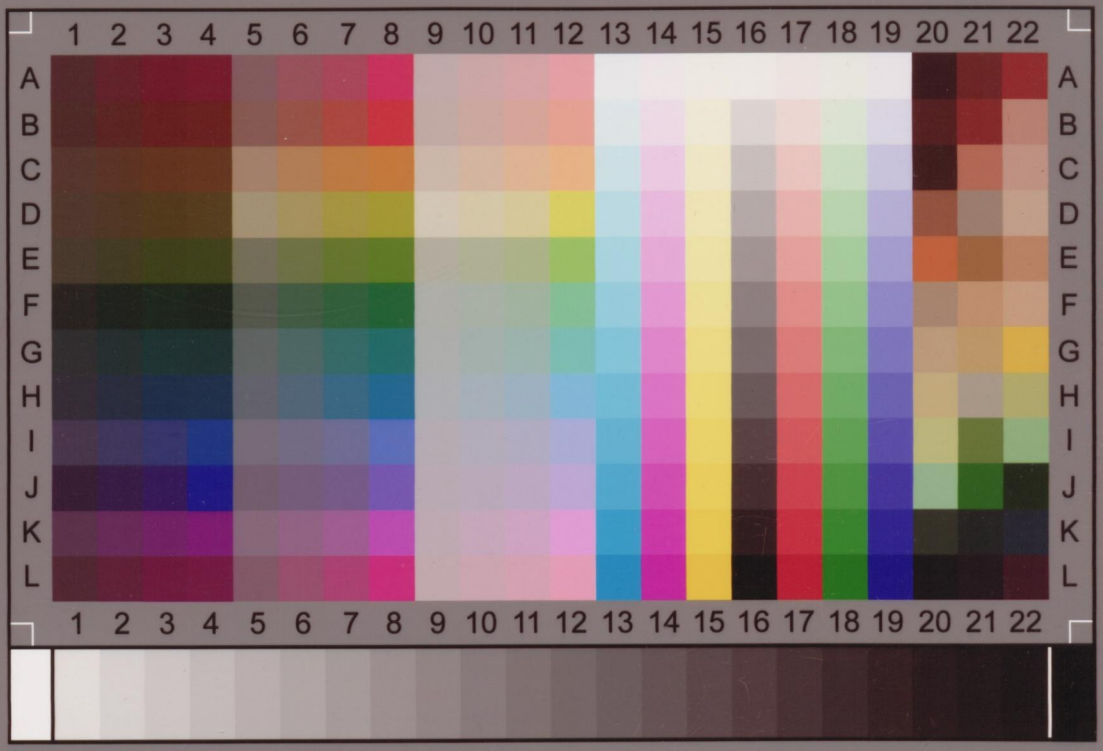
1 2 3 4 5 6 7 8 9 10 11 12 13 14 15 16 17 18 19 20 21 22
A B C D E F G H I J K L
IT8.7/2-1993
2010:02
Printed on FUJICOLOR Crystal Archive Paper - Made by Wolf Faust (www.coloraid.de)
Charge: R100205